

ISME Office

PO BOX 50
6700 AB Wageningen
The Netherlands
Tel +31(0)317 473 467
Fax +31(0)317 210138

office@isme-microbes.org
www.isme-microbes.org

Beleidsplan ISME

Januari 2017

Voorwoord

Dit beleidsplan geeft de koers aan van de vereniging voor de komende vijf jaar. Deze is samengesteld n.a.v. de bestuursvergaderingen, gehouden op 20 en 21 augustus 2016 en de ledenvergadering op 26 augustus 2016 in Montreal Canada.

Meer informatie over beleid en regelgeving is terug te vinden in de online statuten en reglementenboek van de vereniging.

Inhoud

| | |
|---------------------------|-----|
| Voorwoord & inhoudsopgave | 1 |
| Algemeen | 2 |
| Organisatie & Organogram | 2-3 |
| Leden | 3-4 |
| Publicaties | 4 |
| Symposia | 5 |
| Inkomstenbronnen | 5 |
| Vermogensbeheer | 5-6 |
| Bestedingen van vermogen | 6 |

Algemeen

De International Society for Microbial Ecology (ISME) is een wetenschappelijke ledenvereniging met haar zetel te Wageningen (KvK 09191073 / RSIN 820279328).

Het algemene doel van de vereniging, zoals beschreven in de statuten, is:

- (a) Het stimuleren van educatie en onderzoeksactiviteiten in de microbiële ecologie op regionaal en internationaal niveau
- (b) Het faciliteren van communicatie over en weer tussen onderzoekers in de microbiële ecologie en aanverwante disciplines
- (c) Het organiseren van bijeenkomsten die de uitwisseling van wetenschappelijk informatie in de microbiële ecologie stimuleren en cultiveren, inclusief de eigen symposia van de vereniging, zoals vastgelegd in artikel 9 van de statuten
- (d) Het sponsoren van publicaties die kennis en wetenschap van de microbiële ecologie breed verspreiden over wetenschappers, beleidsmakers en het publiek
- (e) Het uitgeven van nieuwsbrieven en tijdschriften verband houdend met de microbiële ecologie

De vereniging heeft geen winstoogmerk en zet zich in voor het algemeen belang. Na opheffing/liquidatie van ISME zal een eventueel batig saldo toekomen aan een andere Algemeen Nut Beogende Instelling met eenzelfde doelstelling.

Organisatie & Organogram

ISME heeft de volgende functies

- Dagelijks bestuur (vicevoorzitter, voorzitter, voormalig voorzitter en penningmeester)
- Bestuur (8 leden)
- Redactiemedewerkers (2 hoofdredacteuren, 16 redacteuren en 60 reviewers)
- Ambassadeurs (100 leden)
- Gewone Leden (600-1600 leden)

Doelstelling van aangestelde functies:

Voor bovengenoemde functies geldt dat ISME zal trachten om de afkomst van de verschillende leden binnen de functies zo internationaal mogelijk te spreiden.

Daarnaast zijn er momenteel een aantal comités actief binnen de vereniging:

| | |
|----------------------------|---|
| Nomination committee | - bestaat uit 3 verenigingsleden en de vicevoorzitter |
| Award committee | - bestaat uit 2 bestuursleden en de vicevoorzitter |
| Local organizing committee | -bestaande uit wetenschappers uit de regio van het eerstvolgende symposium. |

De rol van deze comités staan in het (online) reglementenboek van de vereniging verder toegelicht.



The International Society for Microbial Ecology

De vereniging onderhoudt samenwerkingsverbanden met organisaties met soortgelijke doestellingen. Op dit moment zijn er twee memoranda van overeenstemming actief, te weten met: American Society for Microbiology en International Water Association.

Het Secretariaat is gehuisvest binnen het Nederlands Instituut voor de Ecologie(NIOO) te Wageningen. Het NIOO is onderdeel van de Nederlandse Akademie voor de Wetenschap en kunsten (KNAW).

Het secretariaat bestaat uit 2 vaste medewerkers en soms 1 tijdelijke medewerker ten tijde van een symposium. De salarissen van het secretariaat worden verzorgd door het NIOO-KNAW (cao Nederlandse Universiteiten). De vereniging heeft derhalve geen eigen personeel. Wel vergoedt de vereniging per kwartaal de personeelskosten gemaakt door NIOO-KNAW.

Doelstelling van secretariaat:

Met de groei van de activiteiten van de vereniging een 3^{de} vaste medewerker aanstellen.

Organogram:

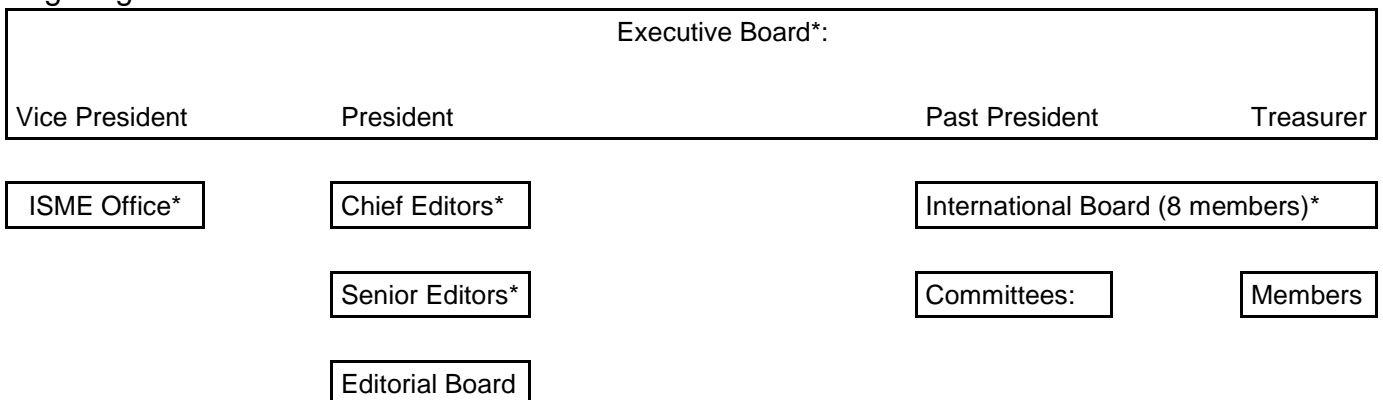

Alle bovengenoemde posities zijn onbetaalde functies met uitzondering van het secretariaat (ISME Office).

Leden

Ieder met een interesse in microbiële ecologie kan lid worden van ISME. Lidmaatschappen lopen per kalenderjaar.

Ledenvoordelen:

- Online toegang tot The ISME Journal. Tegen extra betaling ook een fysieke uitgave van het tijdschrift (12 uitgaven per jaar).
- Korting op ISME symposia of andere evenementen georganiseerd door ISME
- Toegang tot video's van keynote praatjes van voorgaande ISME symposia
- Studenten, ontwikkelingslanden en gepensioneerde mensen krijgen een extra korting op de lidmaatschapspreizen



The International Society for Microbial Ecology

- Het recht om een stem uit te brengen tijdens de bestuursleden verkiezingen of om verkiesbaar te staan als bestuurslid
- Gratis advertenties voor banen plaatsen op de website van ISME
- Het bieden op de symposia d.m.v. vastgelegde “*bidding procedure*”
- Het aanvragen van sponsoring voor regionale workshops of symposia
- Toegang tot de ISME online directory leden database

Tevens geeft de uitgever 50% korting op andere publicaties binnen hun assortiment via een online link (zichtbaar voor ingelogde leden).

Doelstellingen ter verbetering van de lidmaatschappen en de ledenvoordelen voor de komende jaren:

- (a) De ledenvoordelen uitbreiden
- (b) De ledenaantallen laten toenemen
- (c) De ledenaantallen stabiliseren in de jaren tussen symposia

Publicaties

ISME laat via ISME Publications BV en in samenwerking met uitgever *Springer Nature* een tijdschrift uitgeven (oplage: 12 per jaar). De artikelen in het tijdschrift worden geredigeerd volgens het zogenoemde peer-review systeem. De commerciële aspecten van het tijdschrift worden verzorgd door de uitgever. De inhoud door microbiële ecologen. De ecologen die redactiewerkzaamheden doen voor het tijdschrift (van hoofdredacteur tot redactieleden) zijn onbetaalde functies.

Doelstellingen:

- (a) Het uitbreiden van de redactie op verschillende vlakken en expertise zodat de werkdruk per redacteur wordt verminderd.
- (b) Het stabiliseren van “*rejection rate*” om kwaliteit van de artikelen te waarborgen
- (c) Contractonderhandelingen tussen ISME en de uitgever

Tevens publiceert ISME een kwartaal nieuwsbrief aan leden en worden de symposium “*proceedings*” online en in boekvorm gepubliceerd via de symposium website.

Tot slot publiceert ISME online rapporten van door ISME gesponsorde evenementen en de jaarcijfers van de vereniging.

Symposia



The International Society for Microbial Ecology

Het organiseren van een internationaal symposium in de even jaartallen.

De organisatie ligt in handen van de executive board *local organizing committee* (LOC) en ISME Office. Het symposium werkt met een eigen budget. Het budget wordt samengesteld op break-even basis waarbij tekorten worden aangevuld door ISME.

Inkomsten van een symposium bestaat uit registratiegelden en sponsorgeld.

Doelstellingen ter verbetering van de symposia:

- (a) Een zo breed mogelijk aanbod geven in onderwerpen en ontwikkelingen binnen de microbiële ecologie
- (b) Het aantrekken van jonge wetenschappers
- (c) Het hoog in acht nemen van:
 - gender equality (minimaal 40% van de sprekers/presentatoren moet vrouw zijn)
 - internationaliteit (sprekers komen verspreid over de wereld vandaan)
- (d) Meer *grants* verstrekken aan jonge wetenschappers uit ontwikkelingslanden
- (e) Zoveel mogelijk sociale evenementen tijdens het symposium inclusief het registratiegeld aanbieden (sterk per budget/evenement verschillend).

Inkomstenbronnen

ISME heeft verschillende financiële inkomstenbronnen:

- Leden (lidmaatschapsgelden)
- Trustfunds (donaties van externe partijen te gebruiken voor symposium awards)
- Symposium-overschot (indien toepasbaar)
- Uitkeringen van ISME Publications B.V., als zijnde fondswerver, aan ISME. In 2016 heeft ISME middels een juridische afsplitsing haar fond wervende activiteit (uitgeven journal) ondergebracht in een nieuwe separate besloten vennootschap genaamd ISME Publications B.V.

Daarnaast verwerft en publiceert ISME gratis kennisbronnen voor leden:

- Aanbod video's van symposium keynote praatjes
- Banenadvertenties in de microbiële ecologie
- Worskhops en evenementen in de microbiële ecologie
- ISME Journal (zie hoofdstuk "publicaties")

Doelstellingen: het zo goed mogelijk en ethisch dienen van de vereniging en de leden.

Vermogensbeheer

Het vermogen van ISME is ondergebracht bij de Rabobank onder lopende en spaarrekeningen.

Het vermogen wordt niet belegd.

De rekeningen worden via Rabobank Internet Bankieren verzorgd door de ISME Office en transacties en/of automatische incasso's kunnen niet gemaakt worden zonder een elektronische

handtekening van de penningmeester.

Doelstelling: het vermogen managen op een verantwoordelijk wijze, de missie van de vereniging in acht nemende en ten dienste van de leden en verdere gemeenschap in microbiële ecologie.

Besteden van het vermogen

Het dagelijks bestuur maakt jaarlijks een verenigingsbudget waarin, voor zover vooraf mogelijk, alle inkomsten en uitgaven worden vermeld. Dit budget wordt goedgekeurd door het internationaal bestuur. Bij eventuele voorstellen tot verhoging van budget-items wordt het internationaal bestuur om toestemming gevraagd.

Het vermogen van de vereniging wordt voor de volgende onderdelen gebruikt:

- (a) Het aanhouden van substantiële reserves voor het opvangen voor eventuele calamiteiten als een gecanceld symposium (force majeure) en devaluering buitenlandse valuta. Het bestuur acht het noodzakelijk om ten behoeve van de kosten met betrekking tot congrescentra (huur en andere gerelateerde & verplichte kosten) een substantiële kas reserve aan te houden. De kasreserve zal mede dienen om de continuïteit van ISME te kunnen waarborgen.
- (b) Vaste lasten, zoals beschreven in de gepubliceerde jaarcijfers.
- (c) Reiskostenvergoedingen van functionarissen (zie organogram met *). Vergoedingen worden op basis van declaraties en reisdocumenten (2^{de} klas en economy prijzen) vergoed..
- (d) Awards & Travel Grants: het verstrekken van geldprijzen aan jonge wetenschappers om het reiskosten naar het symposium te sponsoren.
- (e) Sponsors van activiteiten (als workshops, lezingen en symposia binnen de microbiële ecologie.
- (f) Het aanvullen van het symposium budget indien nodig.
- (g) Het co-organiseren van workshops in ontwikkelingslanden.
- (h) Indien en voor zover het vermogen zal uitstijgen boven hetgeen nodig is om de continuïteit alsmede hiervoor genoemde punten van ISME te waarborgen, zal ten alle tijde dit surplus worden aangewend om het algemeen belang te dienen.

Wageningen,

Namens het dagelijks bestuur van de vereniging,



Executive officer ISME